

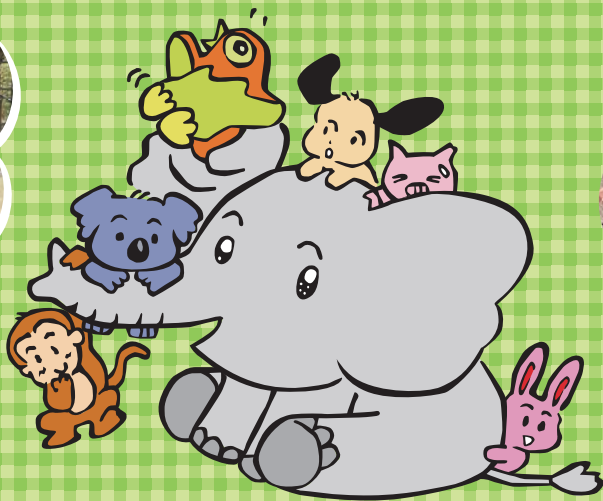

どうさんの
“やさしさ”と“温かさ”を
こどもたちに



保育園

保育ルーム

大きなどうさん

どうさんのいえ

保育理念

“満たされた心と体”、これが未来へのエネルギー！

私たちの保育園の特徴は、とにかく子どもたちとたくさん遊ぶこと、そしてたくさん楽しさやうれしさを共有し、子どもの気持ちに寄り添っていることです。

そして子どもたちの心が「たくさん遊んだ満足感」と「今日は〇〇ができた！という達成感」で日々満たされることを何より大切にしています。同時に、充実した体力・身体能力が身につくことも約束します。

保育園 基本方針

- ★子どもたちが安心して日々を過ごせる場所。
- ★子どもたちが保育者やお友だちと心から親しみ、気持ちを共有できる場所。
- ★子どもたちが自分らしさを存分に発揮でき、笑顔に満ちている場所。
- ★子どもたちが自分の可能性に気づき、自信を持って、豊かに成長していける場所。

保育目標

1. 大きな声であいさつのできる子

「おはようございます」、「いただきます」、「さようなら」、「ありがとう」、「ごめんね」など、正しい言葉で気持ちのよいあいさつを、心をこめてすることを通して、まわりの人を尊重する心を育てます。同時に、折り目正しい礼儀作法とコミュニケーション能力を養います。

3. 喜びや悲しみに共感できる子

お友だちが喜んでる時に心からうれしいと思ひ、お友だちが悲しんでいる時に自分も悲しいと思ひ、そんなまわりの人の気持ちに共感し、寄り添うことのできる、思いやりのある子に育てます。

2. 思いっきり遊べる子

子どもの遊びの才能には、本当に驚かされる場合があります。様々な遊びの中に、子どもにしかできない創意工夫が見られます。私たちがすべきは、遊べる環境を整えること。子どもたちが思う存分遊んで、満足感・達成感を十分に味わえるようにします。この満足感と達成感がさらなる成長を生み出すと考えています。

4. いつも全力で取りくむ子

遊びを中心とする様々な体験を通して、どんな困難にも自分から立ち向かっていく勇気、失敗しても何度でも挑戦していく根気、物事を簡単にあきらめない強い意志を育て、全力で取りくむことの素晴らしさを教えます。そして自分の生命力と可能性を信じることのできる子に育てます。

どんな園？

1. 遊びが充実！溢れる元気！

園庭には子どもたちのワクワク感を促進してくれる遊具を豊富に配置し、また周辺には特色ある公園がたくさん存在する恵まれた環境。盛り沢山な遊びで子どもたちの元気が溢れ、笑顔が輝きます。

2. 地域に根差した保育園

ハロウィンやクリスマス、七夕などの年中行事では地域の商業施設と、また消防署見学といったイベントも行っていますので、そうした公共施設とも、豊かに交流を持ち、子どもたちは地域の方々からも豊かに愛情を注いでもらっています。

3. 給食はすべて園内調理。とってもおいしいです。

食べる直前にできあがる給食はとってもあたたか！さらに、調理担当者から子どもたちへ愛情が深まったり、子どもたちから調理担当者へ感謝の気持ちが芽生えたりといったことが実現するために、調理担当者も子どもたちの食事に関わっていただきます。

おさんぽ



お母あそび



お昼ごはん



お部屋あそび



よみきかせ



おひるね



保育園の一日

1~5
歳児

- 7:00 [開園] 順次登園・自由遊び
- 9:30 午前おやつ(0~2歳児)・朝の会
- 10:00 主活動(園外保育等)
- 11:15 お着替え・手洗い・食事の用意
- 11:30 お昼ごはん
- 12:30 おひるね
- 15:00 おめざめ・手洗い・食事の用意
- 15:30 午後おやつ・帰りの会
- 16:00 自由遊び・順次降園
- 18:00 延長保育・夕方おやつ
- 19:00 [閉園]

※0歳児は個々の生活リズムに合わせて過ごします。
※保育ルームぞうさんのいえ本館・新館のみ
7:30「開園」18:30より「延長保育」となります。

子どもたちのエネルギーがいつも光り輝き、心も体も満たされるための、専門講師による特別な時間

ダンス

認可 2~5歳児対象



ヒップホップ、タップ、ジャズダンス、バレエなど幅広いジャンルに精通した講師が教えます。運動会前などは、クラスのみならず一つの作品を仕上げるので、子どもたちの絆が深まります。

正課体育

認可 4・5歳児対象



とび箱、鉄棒、マット運動などの器械体操の他、季節により、プール、サッカーなどの指導を専門の体育講師が行います。「お願いします」「ありがとうございました」など、挨拶が大きな声でできるようになり、礼儀や折り目正しさも身に付きます。

音楽 ~ヒューマジック~

認可 小規模 1・2歳児対象



スクリーンに映し出されるアニメーションを見ながら、プロの音楽家による歌や生演奏を聴いて、子どもたちの感性や想像力といった非認知能力を育てます。

NHK Eテレ教育番組作曲家監修。

保育園 大きなぞうさん (認可)

保育園 大きなぞうさん浦和美園



message

開園6年目の保育園大きなぞうさん浦和美園です。子どもたちの体づくりを大切にすると共に、想像力や創造力のある生き生きとした子どもに育つよう心がけています。子どもたちが毎日安心して過ごせるよう一人ひとりに愛情を注ぎ保育していきます。



園長 榎田 眞千子

保育園 大きなぞうさん浦和中尾



message

令和3年に開園しました保育園大きなぞうさん浦和中尾。赤と青のジャングルジムがシンボルです。他にも様々な遊具があり、毎日子どもたちと先生たちの笑い声が園庭に響いています。園庭だけでなく近隣の公園にも積極的に遊びにいけます。たくさん体を動かして遊び、温かな美味しい給食を食べ、時にはゆったりと過ごし、子どもたちが心身共に充実した日々を過ごせるよう、職員も元気いっぱい心を込めて保育をしています。



園長 佐藤 秀一

年間行事

4月 入園式



5月 子どもの日



7月 プール
七夕
スイカ割り



9月 十五夜

10月 運動会
遠足
ハロウィン



12月 サッカー大会
クリスマス会
発表会

1月 正月あそび



2月 節分

3月 ひなまつり
卒園式



保育ルーム ぞうさんのいえ (小規模)

保育ルーム ぞうさんのいえ 本館・新館



message

0～2歳児が一緒に過ごす小規模園です。姉妹園が隣同士という利点を活かし、同年齢で過ごす時間を設けたり、合同で行事なども行っています。園の近くにはたくさんの公園があり、毎日色々なところへお散歩に行っています。子どもたちの挑戦したいという気持ちを大切に満足感と達成感に満たされた日々を過ごせるよう保育を行っています。



本館施設長 赤瀬 裕子
新館施設長 山田 るみ

保育ルーム ぞうさんのいえ 浦和美園



message

イオンモール浦和美園の目の前にある小規模保育園。大通りに面しているため、色々な働く車を通るたび子どもたちは大興奮!公園もたくさんあり毎日体いっぱい動かしています!室内も広く雨の日でも色々な活動を楽しめて、毎日賑やかな声が響いています!



施設長 松本 亜紀

保育ルーム ぞうさんのいえ 浦和駅前



message

令和5年に開園し、子どもたちの「やってみよう!」という気持ちを大切にしながら賑やかに毎日を過ごしています。みんなが「明日も保育園に行きたい!」と思ってもらえるような園を目指し、日々愛情をたくさん込めて保育を行っています。



施設長 柳沼 美歩

保育ルーム ぞうさんのいえ 上尾駅前



message

令和6年に新規開園しました、保育ルームぞうさんのいえ上尾駅前です。上尾駅と直結しており、お散歩ではバスや電車をたくさん見ることができ、子どもたちも喜んでいきます。子どもたちが好きな遊びを思いきりできるように一人ひとりの気持ちに寄り添いながら職員一同保育をしたいと思っています。



施設長 本多 理紗

年間行事



スイカ割り



ハロウィン



クリスマス



親子の集い



節分



成長を祝う会



保育園紹介

インスタも
チェック!



保育園の
日常更新中!

保育園

大きなぞうさん浦和美園



埼玉高速鉄道「浦和美園駅」徒歩 15 分

認可
90名

さいたま市緑区美園6-7-18
TEL 048-753-9883 FAX 048-753-9884

保育園

大きなぞうさん浦和中尾



JR「浦和駅」バス 11 分

認可
80名

さいたま市緑区中尾3725
TEL 048-810-6688 FAX 048-810-6689

保育ルーム

ぞうさんのいえ本館・新館



JR「東浦和駅」徒歩 8 分

小規模
19名

さいたま市緑区東浦和2-48-3 1F
本館 TEL 048-876-1008 FAX 048-767-3434
新館 TEL / FAX 048-874-7800

保育ルーム

ぞうさんのいえ浦和美園



埼玉高速鉄道「浦和美園駅」徒歩 5 分

小規模
19名

さいたま市緑区美園5-45-12 1F
TEL 048-711-6135 FAX 048-711-6136

保育ルーム

ぞうさんのいえ浦和駅前



JR「浦和駅」徒歩 3 分

小規模
19名

さいたま市浦和区高砂2-5-5 K1ビル2F
TEL 048-626-6555 FAX 048-626-6556

保育ルーム

ぞうさんのいえ上尾駅前



JR「上尾駅」徒歩 1 分

小規模
19名

上尾市宮本町3-2 A-GEOタウン205号室
TEL 048-788-5965 FAX 048-788-5966

社会福祉法人大地会 理事長 佐藤 秀一



<https://dai-chi.net>

