

Every day is a new day

GUIDE BOOK
2024



社会福祉法人 厚生館福祉会



厚生館福祉会のロゴマークの意味

「桜の花」をモチーフとすることで、川崎市・稲田堤で培われてきた法人姿勢や伝統の継承を表現するとともに、桜の花びらを子ども・保護者・保育者など「人」に見立てたデザインによって、「人の輪」が広がっていく様子を表現しました。

厚生館福祉会 事業案内

厚生館福祉会の施設

- 002 事業紹介
- 004 沿革
- 006 園の紹介
- 008 厚生館愛児園
- 009 至誠館なしのはな保育園
- 010 星の子愛児園
- 012 のらぼう愛児園
- 013 菅の子愛児園
- 014 天宿愛児園
- 015 たちばな中央保育園
- 016 烏山翼保育園
- 018 第二厚生館愛児園
- 020 至誠館ゆりがおか保育園
- 021 王禅寺しらゆり保育園
- 022 宮前空翠保育園
- 023 土橋宝翠保育園

職員への取り組み

- 024 イベントカレンダー
- 026 キャリアビジョン
- 028 ワーク・ライフ・バランス

採用情報

- 030 キャリアマップ・給与
- 032 わたしたちの想い
- 033 採用への取り組み



まいにちがあたらしい

保育園の日常の中でまいにち新しい姿をみせてくれる子どもたち
何気ない日を過ごしていると気づけないことを、日々子どもたちとのか
かわりの中で気づかされます。子どもたちの成長を通して気づき、まなび
新しい明日をつくっていく。同じ日はやってこない。くらし、たのしみ、
体験するこれからのすべてが新しい。ひとりひとりのまいにちが新しい日

さあ、明日へむかってとびだそう！

幼少期のあらゆる子どもニーズに応えていきたい



乳児院

種別 認可事業
 対象 0歳児～2歳児
 施設数 1施設
 施設のある場所 川崎市多摩区



児童家庭支援センター

種別 認可事業
 対象 乳児～幼児を育児する保護者
 施設数 1施設
 施設のある場所 川崎市多摩区



子育て短期支援

種別 委託事業
 対象 0歳児～2歳児
 施設数 1施設
 施設のある場所 川崎市多摩区



保育所

種別 認可事業
 対象 0歳児～就学前
 施設数 13施設
 施設のある場所 川崎市多摩区、麻生区、高津区、宮前区、東京都世田谷区



小規模保育所

種別 委託事業
 対象 0歳児～2歳児
 施設数 3施設
 施設のある場所 川崎市麻生区



一時預かり保育

種別 委託事業
 対象 0歳児～就学前
 施設数 6施設
 施設のある場所 川崎市多摩区、麻生区、高津区、宮前区、東京都世田谷区



障がい児通所支援

種別 指定事業
 対象 0歳児～就学前
 施設数 1施設
 施設のある場所 川崎市宮前区



地域子育て支援センター

種別 委託事業
 対象 乳児～幼児を育児する保護者
 施設数 2施設
 施設のある場所 川崎市多摩区、麻生区



子育て援助活動支援

種別 委託事業
 対象 保育ママになりたい方
 施設数 1施設
 施設のある場所 川崎市多摩区



学童保育

種別 認可事業
 対象 小学生
 施設数 1施設
 施設のある場所 川崎市多摩区



学習支援・居場所づくり

種別 公益事業
 対象 小学生
 施設数 1施設
 施設のある場所 川崎市多摩区



里親支援センター

種別 公益事業
 対象 里親になりたい方
 施設数 1施設
 施設のある場所 川崎市多摩区

組織図 2024.4月現在

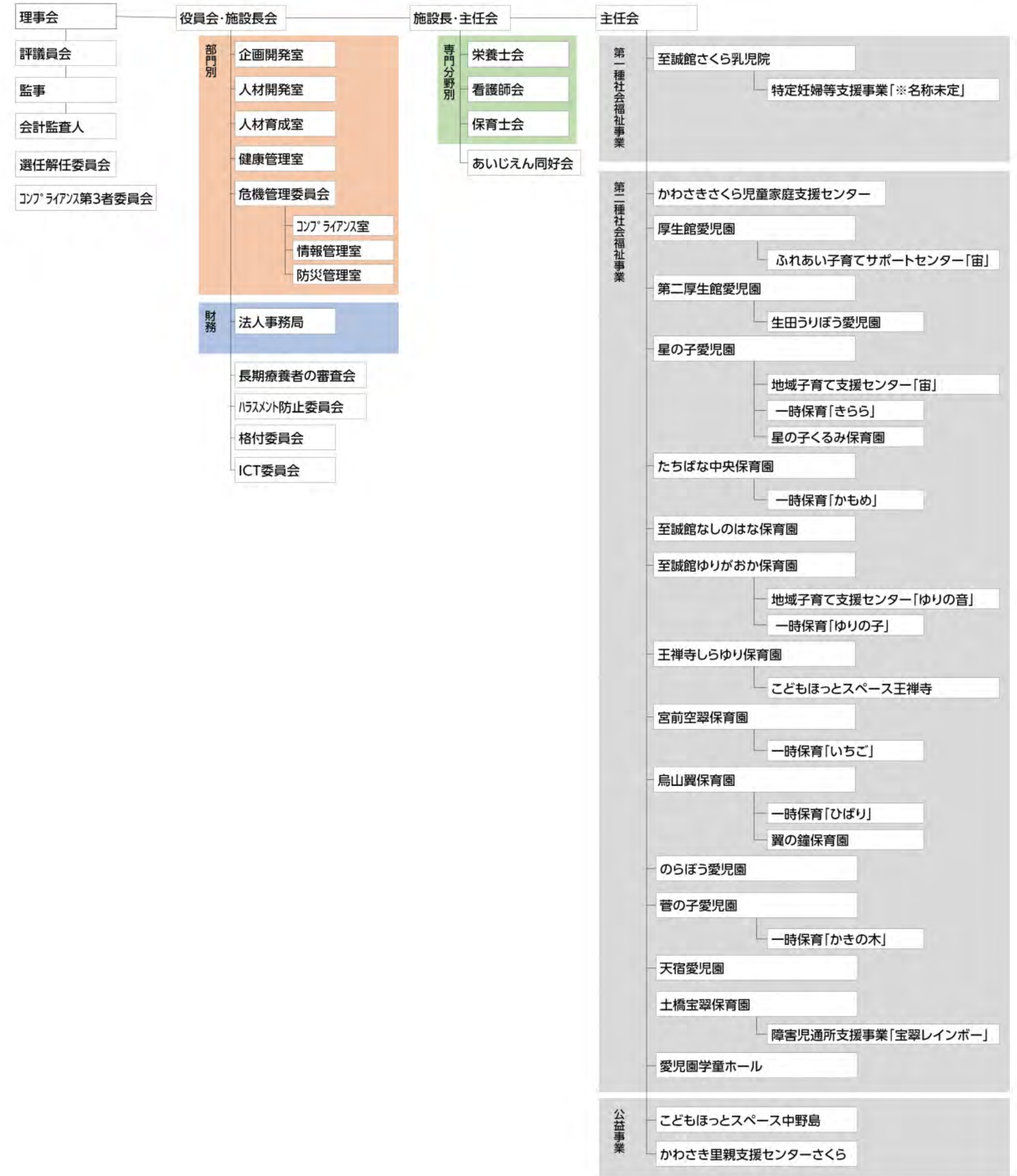

役員・評議員・監事 2024.3月現在

理事長	近藤 芳晴	理事	廣田 健一	評議員	飯沼 祐順	中村 孝也	監事	飯塚 高司
業務執行副理事長	近藤 康子		玉井 信重		雨笠 裕二	橋本 周		佐野 幸志
業務執行常務理事	船津 篤子		斎藤 彰		河野 ゆかり	小林 慈瑛		
業務執行理事	近藤 理		樋山 晴久		渡邊 武晴	井上 真理子		
	渡部 紀子		渡辺 明子		志佐 勝巳	山口 理沙		
	酒井 喜美子				三浦 頌剛	向笠 京子		
					森山 俊夫	内藤 知美		

昭和の時代から続く地域との関わりの中で



1974年
厚生館愛児園 現園舎落成



2002年
星の子愛児園開設



2021年
土橋宝翠保育園開設



1942年
近藤医院開業



2011年
至誠館さくら乳児院、至誠館なしのはな保育園開設

川崎市を拠点に16園 エキチカで通いやすい園がたくさんあります

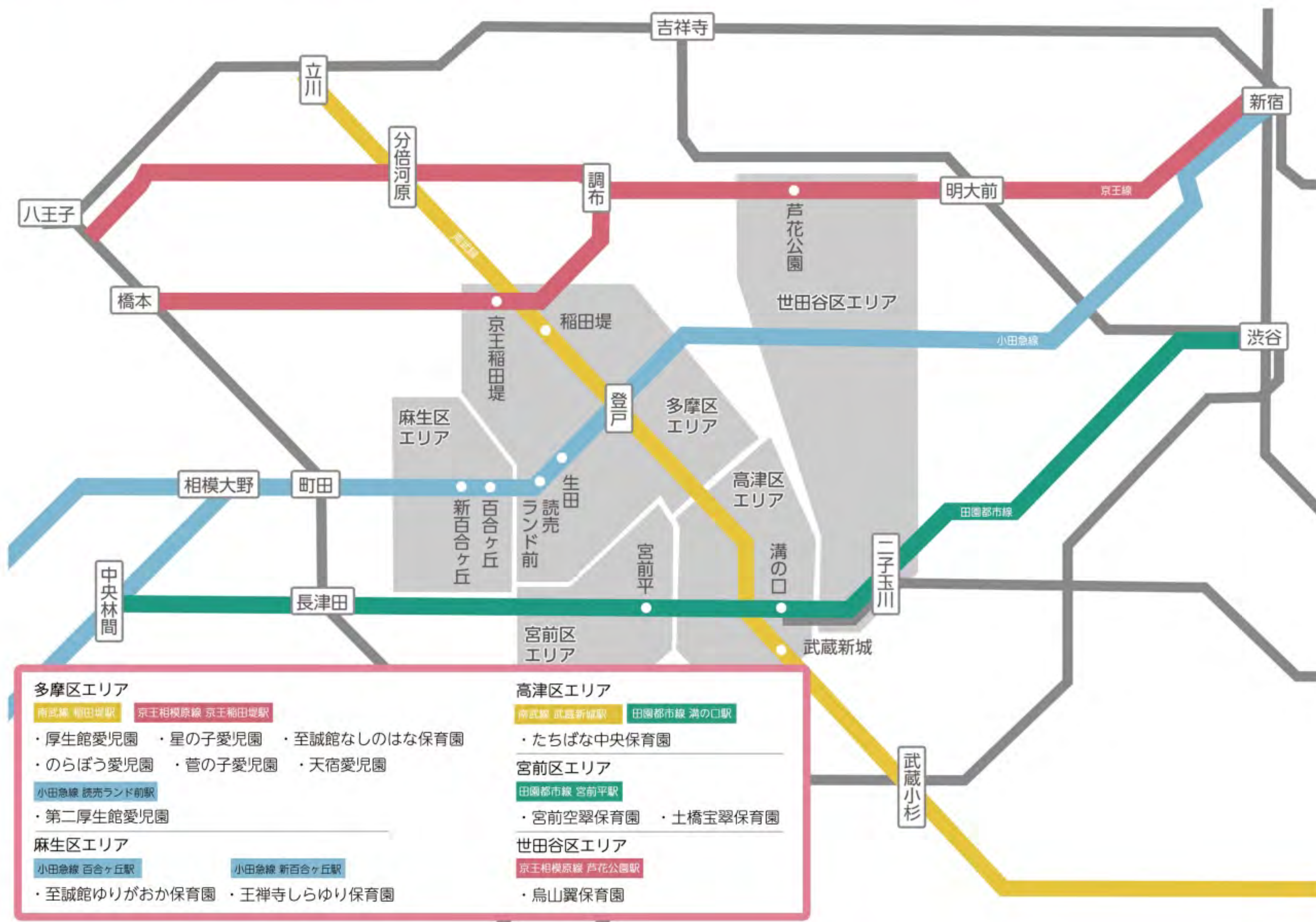

保育への姿勢

ATTITUDE



見えないものを大切に

乳幼児期は人として育っていくための土台作りの時期。乳幼児期の保育者の関わりにより、安心できる心の土台作りをすることが大切です。1人ひとりが安心して挑戦できる環境が整う事で、子どもたちの考える力が無限の可能性を広げることが出来ます。



感謝のきもちをもって

「保育士」はたくさんの「ありがとう」に関わる仕事です。子ども達の為に、保護者の為に努力していると、「ありがとう」という言葉が自然と湧き出てきます。本当はこんなにみんなの成長を毎日そばで見せてくれて「ありがとう」と私たち保育者が言いたい位です。



毎日にあたらしい発見を

子どもたちの成長は著しく、同じ遊びをしても姿が全く異なります。普段なら気にも留めない日常の一コマでも、子どもたちが近くにいることで純粋な気持ちで向き合う事ができます。子どもたちの柔軟な考えや疑問、発見に驚かされ、毎日がワクワクの連続です！



家族の一番近くに

子ども達の成長は、保育園にいる時間だけが全てではありません。「保護者と保育園はチーム」という気持ちで、保護者にとっても育児のパートナーとしての役割、支えるサポート役でありたいです。子どもからも、大人からも身近に感じてもらえる存在でありたいと思っています。

運営理念

PHILOSOPHY

至誠

～まごころこめて～

夢 愛 育ち 学び

豊かな感性・創造性の芽を養い、子どもの夢をはぐくむ
 自然・生物に愛情を持ち、思いやりの心を育てる
 食べ・遊び・眠り、心身共に健康な子供を育てる
 人生に必要な知恵を学び、生きる力をはぐくむ

HISTORY

初代理事長 近藤み紗

運動会

多摩川の風景

1日の生活

DAILY SCHEDULE

時間	乳児	幼児
7:00	開園	
8:00		
9:00	視診・おやつ・自由遊び	保育プログラム
11:00	給食	
12:00	昼寝	給食
13:00		昼寝
15:00	おやつ	
16:00	合同保育	
17:00		
18:00	延長保育	
20:00	閉園	

年間行事

EVENT CALENDER

春

Spring

- 入園式
- 遠足

夏

Summer

- プール
- 七夕
- 夏祭り
- お泊り保育

秋

Autumn

- 運動会
- 芋ほり
- ふれあい動物園
- ハロウィン
- 発表会

冬

Winter

- クリスマス
- もちつき
- 豆まき
- ひな祭り
- 卒園式



多摩川のほとりに唯一の保育園として誕生



開設当初の厚生館愛児園

梨畑や桃畑に囲まれた多摩川のほとりに、唯一の保育園として戦後まもなく誕生した愛児園は、0～5歳児の充実した一貫保育に加え、保護者のニーズに応えながら、いち早く乳児保育や延長保育に取り組んできました。健康づくりはもとより、様々な行事や教育的指導を通して情緒を育み、一人ひとりの個性を大切にのびのびとした保育を心がけています。

ゆとりのある保育を大切に

朝から夕方のお迎えまで、一日の活動時間のほとんどを過ごす大切な生活の場です。だからこそ毎日の生活をベースにしたゆとりのある保育を大切にしています。一人ひとりの発達にあった支援を心掛け、職員一丸となって取り組んでいます。



音楽療法的活動



絵画教室



愛児園まつり



保育目標

子どもの自主性、個性、特性を尊重し、それぞれの自らの思いを実現するため援助する

子どもに自律性、自己制御、コミュニケーション能力、創造性、協調性を育み、目標に向かって頑張る力、人とうまく関わる力、感情をコントロールする力を教える

子どもの不思議や疑問に耳をかたむけ、子ども同士の自由な対話を通じて、助け合う力、考える力、判断する力を養う

子どもの「身心共に健やかな成長」を支え、よく遊び、よく食べ、よく学ぶ環境作りをし、養育食育、教育に注力し堂々と生きる力を養う

子どもの視覚、聴覚、感覚、感性を磨くための環境を整備し、音楽、絵画、造形、運動など特性能力を引き出す

施設情報
〒214-0003 川崎市多摩区菅稲田堤1-11-8
TEL 044(944)4733
アクセス
京王相模原線
「京王稲田堤駅」より徒歩4分
JR南武線
「稲田堤駅」より徒歩3分

保育方針に共感しました

N.H 東京都市大学出身 2022年入職
大学時代に現在の園で実習をさせていただいた際に、職員や子ども達の明るく元気な雰囲気が印象に残り、私もこの環境で働きたいと感じました。また、「子どもが力強く、たくましく生きていけるよう心身に健やかな成長を支える」という保育方針に共感し、日々様々な経験が出来るように意見を出し合って保育を行っている当園の職員の一員になりたいと思ったからです。



先輩からのメッセージ
厚生館福祉会の保育園に勤めているOG、OBが就職活動での体験や保育園の仕事のやりがいなど就活中に役に立つ情報を掲載しています。

STAFF VOICE



厚生館愛児園の隣にある乳児院と合築した保育園



至誠館なしのはな保育園は平成23年に厚生館愛児園のとなりに開設した保育園になります。至誠館さくら乳児院とも合築しており、70名の子どもたちだけでなく、姉妹園の多くのお友だちと幅広い関わりが持てるのが特徴です。

年齢をこえて、たくさん子どもたちと

ゆったりとした家庭的な保育を目指し、全職員、全保護者共同で、クラスの隔たりなく、交流を持ちながら全児童の成長を見守っています。この垣根を超えた関わりが、アットホームな雰囲気づくりの一助になっています。



泡あそび



ホールでの活動



どろんこ遊び

子どもたちの「楽しい」の声が日々のやりがいに
H.K 相模女子大学出身 2021年入職
活動では、子どもたちが楽しんで行う事ができるか試行錯誤して準備をしています。活動を行った後に「たのしかったよ」と子どもから言ってもらえたり、保護者の方から連絡帳に「保育園で作った物が気に入るようで、家でも遊んでいます。」と書いて頂けたりした時には一生懸命準備をしておきました。



先輩からのメッセージ
厚生館福祉会の保育園に勤めているOG、OBが就職活動での体験や保育園の仕事のやりがいなど就活中に役に立つ情報を掲載しています。

STAFF VOICE



施設情報
〒214-0003 川崎市多摩区菅稲田堤1-10-5
TEL 044(944)7451
アクセス
京王相模原線
「京王稲田堤駅」より徒歩4分
JR南武線
「稲田堤駅」より徒歩3分

しん・あい

【信愛】信用して大切に
【深愛】心から深く愛する
【親愛】人に親しみと愛情を持っている事

保育目標

優しく寄り添い「愛」を育む

梨の花の花言葉の「和やかな愛情」が表すように子ども一人ひとりに優しく寄り添い、たくさんの愛情に恵まれた子どもになって欲しいという願いが込められています

Curiosity
遊び、楽しみ、好奇心を育てる

Motivation
受け止め、認め、やる気を育てる

Obedient
感謝し、振り返り、素直な心を育てる

Compassion
気づき、寄り添い、思いやりの心を育てる

Fulfillment
励まし、向き合い、やり遂げる力を育てる



▶ 動画でみる



感性と夢が育つ園舎

サンテグジュペリの星の王子様の世界をモチーフに園舎をデザインしました。不思議な形のピンクのドーム、園内には恐竜の化石を模した遊具があったりと、子どもがわくわくするような仕掛けがいたるところにあります。



園庭



園庭遊具とピオトープ



保育室



保育室



ホール



モニュメント

平成14年開設 3事業を併設した多機能型保育園



平成14年に多様化する子育てのニーズを受け止め星の子愛児園は誕生しました。園内での産休明け保育・乳児保育・延長保育を実施している他、保育園以外の事業として一時保育事業・地域子育て支援センター・ふれあい子育てサポートセンターの3事業を併設している多機能型保育所です。星の子愛児園のロゴマークの5つの放射状にのびた形は、子どもたちの五感を意味するものです。子どもたちを支える保育士、親、地域の大人たちが子どもの未来を想像しながら見守っている姿をイメージしています。また、シンボルカラーは、法人の目指している地域支援を実現するために、当法人のブランドカラーを濃くしたものです。

遊びを通して「生きる力」をはぐくむ

日々の保育の中で自然遊びや運動遊び、製作活動や音楽遊びなど豊かな体験を通して意欲と生きる力を育てていきます。保育園で力を入れているリズムあそび、じゃれつき遊びを充実させることはもちろん、専任の講師を招いて、積極的に運動遊びに取り組んでおります。



園庭遊び



運動会



合宿



作品展



わくわくコンサート



ふれあい動物園



星の子くるみ保育園

小規模保育園

16名定員の0歳児から2歳児までの乳児を対象とした小規模保育所です。行事や3歳児以降の保育は、星の子愛児園と連携して保育を行います。

施設情報
〒214-0003 川崎市多摩区菅稲田堤1-16-15
TEL 044(944)8817

アクセス
京王相模原線
「京王稲田堤駅」より徒歩2分
JR南武線
「稲田堤駅」より徒歩3分

遊びを通して
生きていく
力をつける

保育目標

- 生命の保持・情緒の安定]
 - ・自分らしく安心して過ごす
- 健康やかに伸び伸びと育つ]
 - ・丈夫な体【健康】
- 身近な人と気持ちが通じ合う]
 - ・話をする力【言葉】
 - ・優しい心【人間関係】
- 身近なものとかかわり感性が育つ]
 - ・発見を楽しむ【環境】
 - ・豊かな感性【表現】

子どもがいきいきと遊ぶ姿が印象的でした

H.I 和泉短期大学出身 2020年入職
法人内の園をいくつか見て回らせて頂いた際、子どもが生き生きと遊ぶ姿が見受けられたり、先生方の印象が良く感じたりと、保育理念が自分性格のタイプに近い環境であると感じた為、入職を希望しました。

STAFF VOICE



先輩からのメッセージ
厚生館福祉会の保育園に勤めているOG、OBが就職活動での体験や保育園の仕事のやりがいなど就活中に役に立つ情報を掲載しています。

施設情報
〒214-0003 川崎市多摩区菅稲田堤1-17-25
TEL 044(944)8181

アクセス
京王相模原線
「京王稲田堤駅」より徒歩4分
JR南武線
「稲田堤駅」より徒歩3分

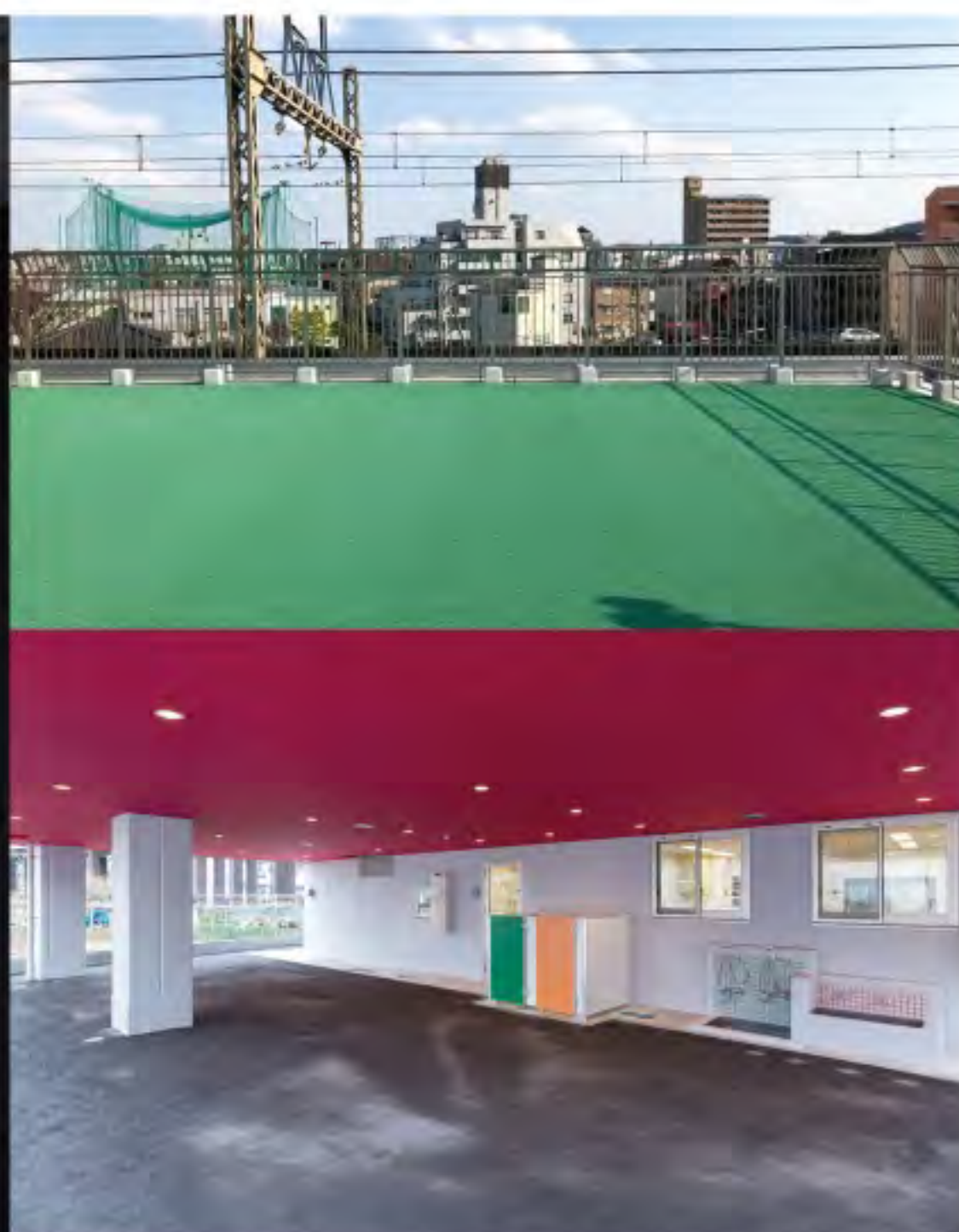
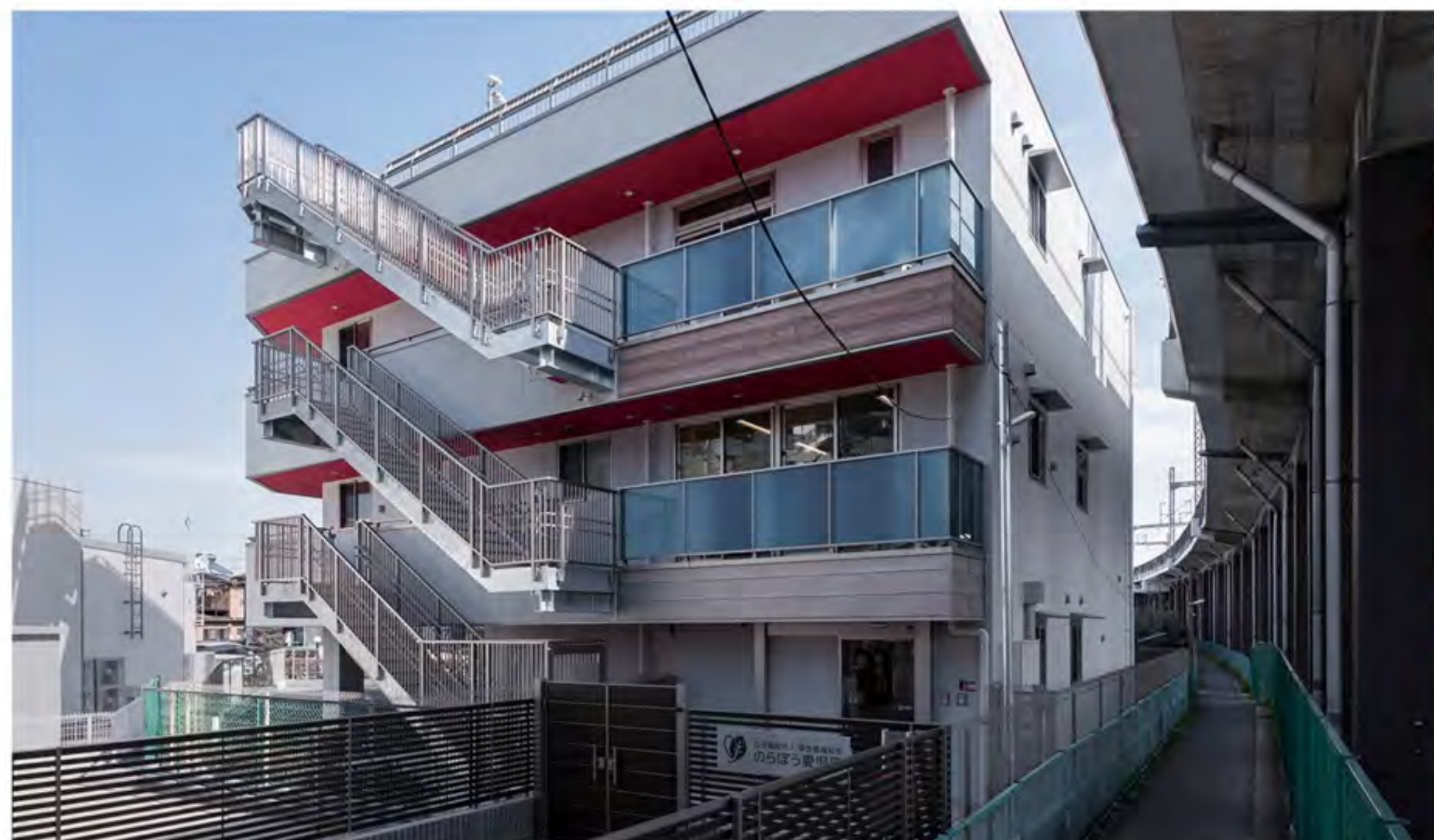

屋上の園庭からは電車がすぐそばに



平成29年4月に開設した保育園です。京王線の京王稲田堤駅北口改札口の目の前に保育園があり、屋上からホームに停車する電車を間近で見ることができます。姉妹園の星の子愛児園が近くにあり、日々連携しながら保育に取り組んでいます。

心と力を合わせて

園名は、菅の地域で栽培されている「のらぼう菜」にちなんで付けられました。この「のらぼう菜」のように、園児一人ひとりが個性を伸ばし、たくましく成長していくことを願って職員全員で心と力を合わせて保育をしていきます。



室内あそび



豆まき



絵画教室

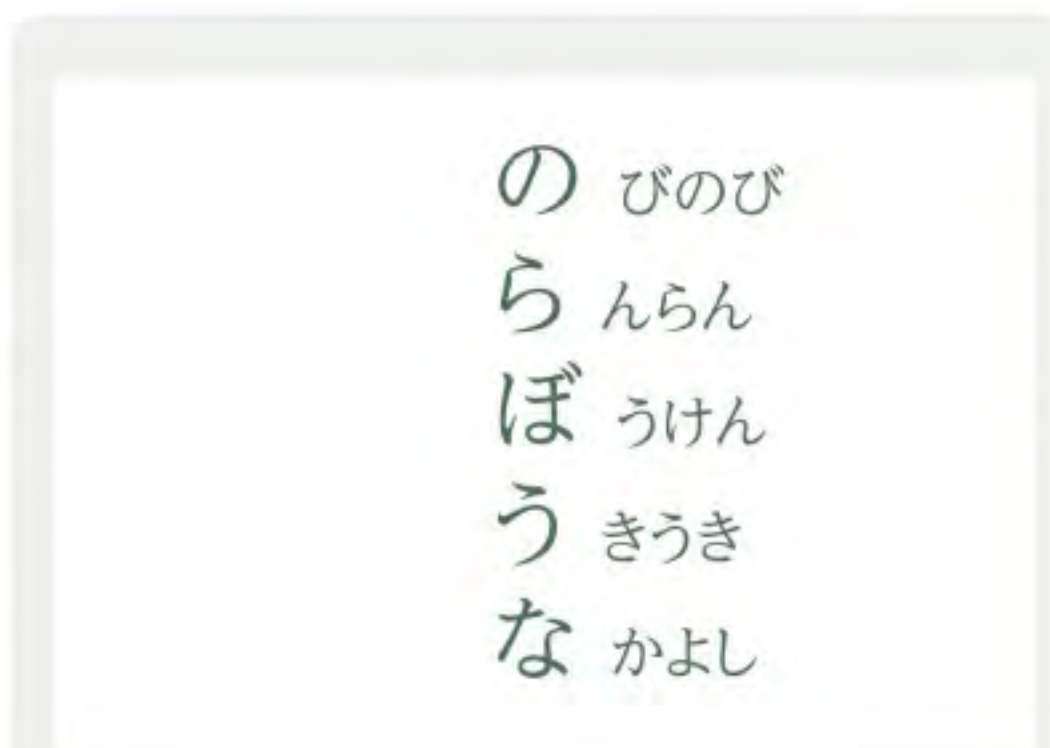

保育目標

- のびのび
自分を発揮する子
- らんらん
いろいろなことに興味をもつ子
- ぼうけん
進んで取り組む子
- うきうき
明るく元気な子
- なかよし
友だちにやさしい子

太陽の光が差し込む明るい園舎



平成30年に開園した施設で、JR稲田堤駅より徒歩2分の場所にあります。保育園が開設前は柿畑だったため、周りに高い建物がなく、窓も南側に多く向いており、自然の風や太陽の光を園舎の中に居ても存分に感じることができます。法人の稲田堤にある施設では6園目となり、姉妹園との交流も行っています。

生きる力を育てる

少人数の園ですが、異年齢クラスと交流する機会を多く設けたり、園内に全クラスの作品やお便りを掲示したり、子どもも大人も園のみんなのことがわかるようにしています。保育理念「生きる力を育てる」にもあるように、日々の関わりから相手を思いやる気持ち、憧れから自発的に行動できる力を育てています。



散歩



製作



園庭あそび

生きる力を育てる

- ・様々なことに興味関心を持てる子ども
- ・意欲を持って様々なことに挑戦する子ども
- ・課題や困難を解決することを自分で考え協力して、協応していける子ども

保育目標

丈夫な身体、自立心 思いやり

- ・健康に配慮した環境の中で心身共に元気に過ごす
- ・自然や季節に触れ、好奇心を育む
- ・食への関心を持ち、楽しく食事する
- ・基本的な生活習慣が身に付き、自ら進んで行動する
- ・様々なことに興味を持ち、意欲的に挑戦する
- ・自己肯定感を持ち、相手への思いやりの気持ちを抱く

子どもみんな満面の笑顔で迎えてくれる

K.D 明星大学出身 2022年入職

毎日、私が保育室に入るとみんな満面の笑顔で迎えてくれて信頼関係が築けてきていると感じる時です。また、子どもたちが日々急成長をしていくのでその成長をすぐ近くで見届けられることが何よりも嬉しいです。

STAFF VOICE



施設情報

〒214-0001 川崎市多摩区菅5-2-1
TEL 044(945)6331
アクセス
京王相模原線
「京王稲田堤駅」北口改札よりすぐ
JR南武線
「稲田堤駅」より徒歩4分



先輩からのメッセージ

厚生館福祉会の保育園に勤めているOG、OBが就職活動での体験や保育園の仕事のやりがいなど就活中に役に立つ情報を掲載しています。



先輩からのメッセージ

厚生館福祉会の保育園に勤めているOG、OBが就職活動での体験や保育園の仕事のやりがいなど就活中に役に立つ情報を掲載しています。

STAFF VOICE



施設情報

〒214-0003 川崎市多摩区菅稲田堤1-3-16
TEL 044(945)2221
アクセス
京王相模原線
「京王稲田堤駅」より徒歩3分
JR南武線
「稲田堤駅」より徒歩2分



色彩豊かな遊び心と温かみのある保育室



令和3年4月に開設した保育園です。6階建てのマンションの1階2階部分が保育園になっておりますが、室内は木のぬくもりを感じられる作りになっています。また、子どもたちの遊び心をもって生活できるようカラフルな保育室になっています。

ゆとりのある保育を大切に

朝から夕方のお迎えまで、一日の活動時間のほとんどを過ごす大切な生活の場です。だからこそ毎日の生活をベースにしたゆとりのある保育を大切にしています。一人ひとりの発達にあった支援を心掛け、職員一丸となって取り組んでいます。



栽培活動



園庭



自然遊び

STAFF VOICE

この法人で働く事が出来たらとても楽しそうと率直に感じました

H.H 東京福祉大学出身 2021年入職

厚生館福祉会の保育園の園見学、アルバイトを行いました。実際に体験し、子どもが保育者のことを信頼してのびのびと遊ぶ姿や、子どもと一緒に楽しく遊ぶ保育者の姿を見て、「この法人で働く事が出来たらとても楽しそうだな。」と率直に感じたことが、志望をした理由です。



先輩からのメッセージ

厚生館福祉会の保育園に勤めているOG、OBが就職活動での体験や保育園の仕事のやりがいなど就活中に役に立つ情報を掲載しています。



平成19年開設 川崎市立橋中学校と合築した保育園



川崎市立橋中学校

川崎市立橋中学校の隣に保育園があります。中学校の隣という特徴を活かし、茶道体験やボランティア活動など日々の保育の中で中学生と交流を図る取り組みを実施しています。運動会には、中学校の吹奏楽部の皆さまがオープニングの中で演奏し、子どもたちのやる気を掻き立ててくれます。

さまざまな遊びを経験に

遊びの中で、五感を育て創造性をはぐくむこと、数やものの概念を習得したり、友だちとの関わりを通して社会性を身につけたりできるよう、さまざまな遊びを経験できるよう保育に望んでいます。



中学生との交流



丈夫な身体づくり



テラスで遊ぶ

げんきにあいさつすることも
たべるのが好きなことも
やさしさあふれることも
わくわくすることも

保育目標

げんきにあいさつすることも
気持ちの良い挨拶は、人とつながるはじめての
一歩。安心して過ごせるように信頼関係を築き
ます

たべるのが好きなことも
土作りから水やり、収穫、調理までを経験する
中で「食」に興味を持てるように、また育
てる、調理する(作る)、食べる喜びを育みます

やさしさあふれることも
やさしく包まれる経験を通して、自分も、友
だち、動植物、物も含めを大切にすることを
育みます

わくわくすることも
身の回りの環境や出来事に興味を持ち、自ら
積極的に継続して関わろうとする気持ちを育み
ます

STAFF VOICE

乳児院や学童等の様々な事業展開が魅力

M.H 共立女子大学出身 2022年入職

川崎市で大きい法人であり、保育園だけでなく乳児院や学童、児童家庭支援センター等の様々な事業を広がっているところに魅力を感じました。就職活動の際、親身にお話を聞いてくださる職員の方ばかりでこの職場に勤めたいと強く感じ、園見学や体験アルバイトを通して今の配属園を選びました。



先輩からのメッセージ

厚生館福祉会の保育園に勤めているOG、OBが就職活動での体験や保育園の仕事のやりがいなど就活中に役に立つ情報を掲載しています。

施設情報

〒213-0022 川崎市高津区千年1300
TEL 044(753)2525

アクセス

JR南武線

「武蔵新城駅」より徒歩15分

バス「蟹ヶ谷」行き「橋出張所前」下車2分

田園都市線

「溝の口駅」より

バス「蟹ヶ谷」行き「橋出張所前」下車2分



平成28年開設 東京都世田谷区にある都市型保育園



平成28年8月、世田谷区の待機児童解消のために、当法人で初めて東京に誕生した保育園です。京王線 芦花公園駅より徒歩8分 閑静な場所にあり、園庭のまわりを保育園が取り囲んでいるユニークな環境です。鳥山翼保育園のロゴマークは、吉田松陰の読んだ詩に着想を得たデザインとなっています。子どもたちが広い視野をもって羽ばたいていくことを願い、3羽の鳥が翼を広げて空高く飛び地球を俯瞰している姿を表現しているだけではなく、厚生館福祉会が、はじめて東京に舞降りる姿を表しています。

経験しながら成長できる

0、1歳児クラスは発達に合わせてグループ別保育を行うことで自立を図り、2歳児クラスは落ち着いた環境の中で子どもたちと保育者が安定した関係をつくれるよう保育を行っています。3、4、5歳児クラスはそれぞれの年齢の子どもが関わりを持つ中で相手を意識し、経験しながら成長できるよう取り組んでいます。



手作りビジーボードであそぶ



新聞紙遊び



食育指導



発材あそび



ハサミを使った製作



夏野菜のお世話

省スペースに広々とした空間

80名の子どもたちがゆったり過ごせるよう省スペースの中にも広々と使える工夫をしています。乳児クラス、幼児クラスともに部屋がつながっており、一体の空間として遊べるようになっています、また建物の中には、ピンクをアクセントとしたさまざまなオブジェがあります。



エントランス



中庭園庭



オブジェ



保育室

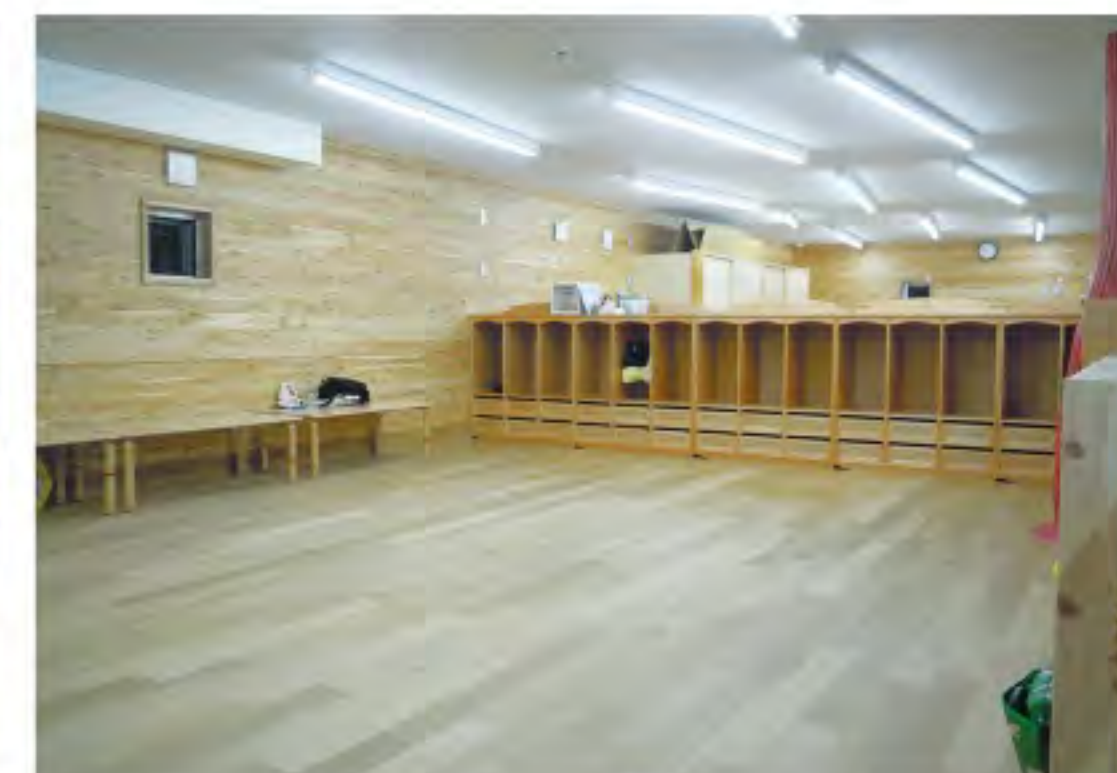

保育室

小規模保育園

翼の鐘保育園

15名定員の0歳児から2歳児までの乳児を対象とした小規模保育所です。行事や3歳児以降の保育は、鳥山翼保育園と連携して保育を行います。

施設情報
〒157-0061 東京都世田谷区南鳥山3-25-15
TEL 03(6279)6525

アクセス
京王線
「芦花公園駅」より徒歩7分

個性・健康・親切

保育方針

- ・個々の子どもたちが主体的に活動できるようにし、自我を豊かに育てる
- ・薄着で過ごし、戸外遊びを充実していく中で丈夫な身体をつくる
- ・異年齢児保育や食育活動を通して、相手を思いやる事や感謝の気持ちを育てる

保育目標

- ・健康で明るい素直なこども
- ・自分も相手も大切にできる優しいこども
- ・たくさん遊んで、たくさん食べる元気なこども

STAFF VOICE

2年目ではじめての担任
K.M 東京家政学院大学出身 2021年入職
1年目はフリーとして毎日違うクラスに入り保育をしてきました。2年目で初めての0歳児クラスの担任をしています。個人の成長に合わせて対応しているので、担任同士で相談し子どもたちが過ごしやすいようにしています。

先輩からのメッセージ
厚生館福祉会の保育園に勤めているOG、OBが就職活動での体験や保育園の仕事のやりがいなど就活中に役に立つ情報を掲載しています。

施設情報
〒157-0061 東京都世田谷区北鳥山1-28-3
TEL 03(3307)5551

アクセス
京王線
「芦花公園駅」より徒歩7分



昭和55年開設 厚生館福祉会の中で2番目に古い保育園

第二厚生館愛児園は、昭和55年に開設した厚生館福祉会の中でも2番目に古い保育園です。小高い丘の上にあり、周りには日本女子大学のキャンパスや寺尾台みどり幼稚園など、子どもが過ごす場として最適な環境にあります。四季折々の自然の中で、のびのびとした生活を楽しんでいます。



開園当初の第二厚生館愛児園

ココロの育ちを第一に

健康面とともに、ココロの育ちを重視し、情緒の安定・豊かな感性が身に付くよう、リズムあそび・絵画・調理保育等を多く取り入れ、園の保育過程に位置づけています。地域の皆さまを対象にした育児講座も実施しています。



どろんこ遊び



わらべうた



えいご遊び



夕涼み会



調理保育



育児講座

しましま屋根とカラフルな室内

長時間子どもと過ごす園舎の室内空間はユニークな作りとなっており、まるで宇宙船の中にあるような空間の中で子どもの創造性を育てています。外観は赤と白のしましまの屋根や卒園児の絵が描かれている正門などが他の園にはない外観の特徴です。



正門



乳児室



調理室



保育室



テラス



園庭



生田うりぼう愛児園

小規模保育園

19名定員の0歳児から2歳児までの乳児を対象とした小規模保育所です。行事や3歳児以降の保育は、第二厚生館愛児園と連携して保育を行います。

施設情報

〒214-0038 川崎市多摩区生田7-16-3
TEL 044(933)0888

アクセス

小田急線「生田駅」より徒歩8分

共に育つ
共に生きる

保育方針

すべての子どもが、ひとりひとりの育ちを見守られ、愛されることで、自ら学び、自ら考え、主体的に生きる力を育む

- ・思いやりの心を育てよう
- ・健康な心と体をつくろう
- ・様々な体験を通し、豊かな感性を身につけよう

自分の成長を感じられる園

Y.T 鎌倉女子大学出身 2022年入職
子ども一人ひとりと向き合うこと、丁寧に関わること、楽しみながら保育を行うことを大切にしたいと考えておりました。「至誠」を保育理念としていることを知って、とても共感し、自分の保育観と共通していると思志望しました。

STAFF VOICE



先輩からのメッセージ

厚生館福祉会の保育園に勤めているOG、OBが就職活動での体験や保育園の仕事のやりがいなどが就活中に役に立つ情報を掲載しています。

施設情報

〒214-0005 川崎市多摩区寺尾台1-1-19
TEL 044(955)2933

アクセス

小田急線
「読売ランド前駅」より徒歩8分



公立百合ヶ丘保育園から民営化した施設



公立百合ヶ丘保育園

平成24年に公立保育園からの民営化で開所した保育園です。小田急線百合ヶ丘駅より徒歩2分の場所にあり、地域子育て支援事業や一時保育事業も実施しています。緑も多く自然とのふれあいの中で、子どもたちの豊かな感性や好奇心を育てられる環境にめぐまれています。

子どもの自主的な活動を大切に

子どもたちが遊びや友だちとの関わりを通して、高い関心や興味をもちながら主体的に活動して自分への自信が持てるように、また社会性が育つように援助しています。一人ひとりの子どもたちの発達に合わせ生活していく中で、信頼関係を築き、のびのびと表現できるよう心がけています。



サッカー教室



運動会



ゆりっこまつり

心も身体も元気な子ども
思いやりがあり感性豊かな子ども
意欲のある子ども

保育目標

心も身体も元気な子ども
一人一人の子どもが安心して安全な環境の中で、自ら伸びる力を大切にして個性を受け止めて保育する

思いやりがあり感性豊かな子ども
安心安全な環境の中で一人一人に関わり 信頼関係を築き、愛されている気持ちを持って優しさや思いやりの気持ちを育む

意欲のある子ども
新しい事や少し難しい事にも挑戦し、やる気や自信を持てるよう、やり遂げる過程を支え個々の発達を受け止めていく

大学の先輩に勤められ入職

Y.A 関東学院大学出身 2018年入職

住宅手当が出ている所を前提に就職活動を行っていたところ、大学のサークルの先輩が栄養士として就職しているこの法人を勧められ、園見学の際にも住宅手当始め福利厚生のお話を伺い決めました。また働いている人の年齢層にも着目して決めました。

STAFF VOICE



施設情報

〒215-0011 川崎市麻生区百合丘1-18-3
TEL 044(966)5555

アクセス

小田急線
「百合ヶ丘駅」より徒歩2分



先輩からのメッセージ

厚生館福祉会の保育園に勤めているOG、OBが就職活動での体験や保育園の仕事のやりがいなど就活中に役に立つ情報を掲載しています。



▶ 動画でみる



公立下麻生保育園から民営化した施設



公立下麻生保育園

平成28年に公立保育園からの民営化で開所した保育園です。王禅寺しらゆり保育園のある王禅寺東は、たくさんの緑に囲まれた環境の中にあります。自然豊かな環境で子どもと一緒にのびのび過ごします。駅から少し離れているので、すごく静かな場所で保育に取り組みます。

たくさんの愛情をこめて

園に関わるすべての人と、分かち合い、支え合いながら、子どもたちが世界に一つの素敵な花を咲かせられるよう、愛情をこめて保育にあたっています。



だるま市ごっこ



ふれあいの集い



園庭でキャンプファイヤー

子どもの
心 考え 発想 を
大切にし力を引き出す

保育方針

- ・落ち着いた雰囲気の中で情緒の安定を図り、心地よく過ごせるよう配慮する
- ・自分に自信を持ち、自分を大切にすることを育てる
- ・自分のことは自分でしようとする気持ちを大切に育て、自立できるよう援助する。
- ・子どもたちが主体的に遊べるような環境をつくり、心身の発達を援助を行う
- ・遊びや生活を通して人との関わり方を知らせる
- ・恵まれた自然環境を十分に活かした保育を行う

保育目標

- ・自然に親しみ、戸外での遊びを喜ぶ
- ・思いやりを持ち、友だちと仲良く遊ぶ
- ・感動する心を持ち、豊かに表現する
- ・自分で考え、見通しを持って行動する

STAFF VOICE



母校の多くの先輩方が園で働いています

Y.S 田園調布学園大学出身 2018年入職

母校の多くの先輩方が貴園で働いていて、園・法人全体の雰囲気がいいことや福利厚生がしっかりしていることを聞き園見学を希望しました。そして園見学をさせていただいたときに、子どもにはもちろんのこと、学生にも温かく、優しく接してくれたことが入職した理由です。



先輩からのメッセージ

厚生館福祉会の保育園に勤めているOG、OBが就職活動での体験や保育園の仕事のやりがいなど就活中に役に立つ情報を掲載しています。

施設情報

〒215-0018 川崎市麻生区王禅寺東5-3-53
TEL 044(988)0700

アクセス

小田急線「新百合ヶ丘」駅よりバスで約15分。
「大谷」バス停下車、徒歩3分。



宮前平駅徒歩2分 都心へのアクセスも抜群



平成28年、東急田園都市線の宮前平駅から徒歩2分というアクセス抜群の場所に開設した保育園です。宮前平駅は、のどかな環境ながらも都心へのアクセスが良い場所です。

就学やその後のつながりを

「知識や技能の基礎」、「思考力や判断力、表現力の基礎」「学びに向かう力、人間性等」が育つよう就学やその後のつながりを意識した取り組みを、遊びや生活を通して意識的に行っています。



コアキッズ体操



HIPHOPダンス



人形劇

たくさんのおともたちと接することができる

W.H 洗足こども短期大学出身 2022年入職
日々はいるクラスが違い、たくさんのおともたちと接することができるため、色々な先生のおともたちの関わり方が知ることができたり、幅広い年齢のおともたちと接することができる点です。廊下ですれ違った時などに色々なクラスのおともたちが声をかけてくれることがあり、とてもやりがいを感じます。



STAFF VOICE



先輩からのメッセージ

厚生館福祉会の保育園に勤めているOG、OBが就職活動での体験や保育園の仕事のやりがいなどが就活中に役に立つ情報を掲載しています。



木造3階建ての開放的な園舎



宮前空翠保育園の姉妹園として令和3年4月に開設しました。宮前平駅徒歩6分という利便性のよい場所に位置しながらも豊かな自然を感じることが出来ます。園社内には屋上園庭や広いテラスがあり、見晴らしのよい環境の中、保育を行っています。室内にも多目的ホールや開放的な空間がたくさんあるので、子どもたちが園内でのびのびと過ごしています。

ゆたかな心と元気な体を育てる保育

子どもたちは、一日のうちの大半を保育園で過ごします。子どもの気持ちに寄り添った語りかけや対話、読み聞かせはもちろんのこと、わらべ歌やリズム遊び等の音楽的活動及び巧技台やボール等をつかった運動的活動を計画的継続的に取り入れた保育を展開します。



室内遊び



屋上園庭で遊ぶ



水遊び

子どもの成長を感じることができてうれしい

S.T 東洋英和女学院大学出身 2021年入職
昨年度から引き続き受け持っている子どもたちの為、昨年度はハイハイやよちよち歩きだった子が今では、追いかけてくる姿が見られたりしています。話すのも上手になってきていて「〇〇先生」と呼んでくれ、成長を感じることができてとても嬉しく感じています。

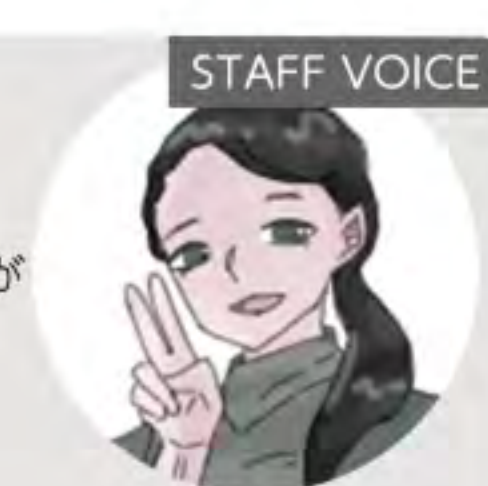

STAFF VOICE



先輩からのメッセージ

厚生館福祉会の保育園に勤めているOG、OBが就職活動での体験や保育園の仕事のやりがいなどが就活中に役に立つ情報を掲載しています。

仁慈

～命を守り、人を思う心をはぐくむ保育～

保育目標

たのしく なかよく たくましく

- ・自分で考えたりやってみようとする子どもの育成
- ・心豊かで、思いやりの心をもった子どもの育成
- ・心身ともにたくましく 健康に育つ子どもの育成

保育内容について

- ・子どもの思いや願いを受けとめるとともに一人ひとりの個性を大切に、自尊感情が育つようなかかわりをもつ
- ・発達段階を意識して、子どもの主体的、自発的な活動がうまれるよう教材等を工夫し、子どもの遊びを作りだす力を育む

保護者、職員及び地域連携について

- ・意見箱、相談箱を設置し、保護者の思いや願いを大切にしたい支援を心がける
- ・クラスの活動ボードや写真掲示、動画で活動の様子を知らせたり、クラスだより及び園だより等で行事や園の様子を伝えたりする

運営及び環境について

- ・子どもが過ごす保育室や園庭の安全衛生管理を定期的に行い、ケガや事故が起こらないように努める
- ・感染予防対策を全員で共有して、乳児のおもちゃや幼児のブロック等を日常的に消毒して、衛生的に遊べるよう努める

施設情報

〒216-0005 川崎市宮前区土橋 1-6-7
TEL 044(865)4188
アクセス
田園都市線
「宮前平」より徒歩6分



職員への取り組み

保育者が安心して働けるよう「人を育てる」「健康に働く」
「長く働き続ける」ための活動に真剣に取り組んでいます



EVENT CALENDER

<p>4月 April</p> <ul style="list-style-type: none"> ICT委員会 	<p>5月 May</p> <ul style="list-style-type: none"> FU研修 看護師会 	<p>6月 June</p> <ul style="list-style-type: none"> 新年度を祝う会 栄養士会 ICT委員会 	<p>7月 July</p> <ul style="list-style-type: none"> FU研修 3年目研修 BU研修 防災管理室
<p>8月 August</p>	<p>9月 September</p> <ul style="list-style-type: none"> FU研修 保育士会 看護師会 栄養士会 情報管理室 	<p>10月 October</p> <ul style="list-style-type: none"> コンプライアンス室 	<p>11月 November</p> <ul style="list-style-type: none"> 合同研修 3年目研修 BU研修 保育士会
<p>12月 December</p> <ul style="list-style-type: none"> FU研修 看護師会 栄養士会 ハラスメント防止委員会 	<p>1月 January</p> <ul style="list-style-type: none"> 内定伝達式 中堅海外研修 3年目研修 保育士会 	<p>2月 February</p> <ul style="list-style-type: none"> 3年目研修 看護師会 栄養士会 ICT委員会 情報管理室 etc 	<p>3月 March</p>



園の子どもたちから組織、地域の子どもたちへ

経験年数	1年目	3年目	5年目	7年目	10年目	15年目
ビジョン (ターゲット)		施設		組織	地域	
施設の運営 (役職・担当)		クラスリーダー	乳児リーダー 幼児リーダー	副主任	主任	施設長
業務						
地域支援				副主任	主任	施設長
保育の資質向上		職務分業別リーダー		専門リーダー		
		保育士会			サブリーダー (企画)	リーダー (運営)
					中堅海外研修	
人材育成	FU研修	3年目研修	5年目研修	BU研修	室員 (企画)	リーダー (運営)
人材雇用					室員 (企画)	室長 (運営)
業務効率化			ICT委員		委員 (企画)	委員長 (運営)
危機管理				室員		室長 (運営)
コンプライアンス				委員	室員 (企画)	委員長 (運営)
食育		栄養士会		サブリーダー (企画)		リーダー (運営)
メンタルヘルス		看護師会		サブリーダー (企画)		リーダー (運営)

FU研修 フレッシュアップ研修

新人をグループに分け、同じメンバーで年間5回、ワーキングを行っていきます。社会人になった不安等も、仲間と語り合うことで軽減され、自分で問題を解決する力がついてきます。そして、グループのメンバーとは大の仲良しに。経験豊かな講師のお話も保育者としての大切な糧となっております。



合同研修

厚生館福祉会の加盟施設の全職員を対象とし、毎年1度実施しています。同じ法人の一員として親睦を深め、チームの一員としての意識を高めるだけでなくグループや全体の中で自分の役割やできることを考えて自ら行動することを目的とし、その年ごとにテーマを設け、参加職員全員が楽しめるさまざまな企画を用意し取り組んでいます。

参加者の感想

- ・普段なかなか関わることのできない職員と話すことや協力できた。
- ・問題の種類も豊富でグループの中で役割を考えることができた。
- ・他の職員の違った一面や得意なことを知ることができた。
- ・周りの支えを感じられ、暖かい雰囲気の中で自分の力を発揮することができた。



中堅海外研修

7年以上勤続の職員を対象とし、毎年20名が参加しています。日本以外の文化に触れることで自己の見聞を広めるだけでなく、法人の中堅職員として親睦を深めることができます。香港やカンボジアなどさまざまな国に行っています。

主な海外研修先

- カンボジア
- ベトナム
- 台北
- 高雄
- 香港
- シンガポール



研究活動



保育士会

各施設より中堅保育士が集まり、2年間で全8回実施しています。自ら考えた保育内容のテーマに基づき研究を重ね、研究発表を行っています。保育について様々な視点から見つめ、掘り下げていくことで質を高めていく活動です。



栄養士会

全施設の栄養士が集まり年4回栄養士会を実施しています。食に対する関心を育てる取り組みを考え、各施設での食育活動に活かしています。



看護師会

全施設の看護師が集まり年4回看護師会を実施しています。園での事故怪我の分析、感染症予防策などを話し合い、子どもの健康な身体づくりを支援しています。

いつまでも子どもたちのもとで

はたらく

職場のルールを知る 新入オリエンテーション



講師プロフィール
野口正憲
社会保険労務士
社会保険労務士事務所 ルネサンス代表

3月に新入職員を対象とした社労士の先生による研修があります。ここでは職場のルールを学ぶとともに、社会人としてのマナーを学びます。



有給休暇の充実

会社や法人により有給制度は異なりますが、厚生館福祉会では、通常10日のところ入職初日より15日の有給が付与されます。



リフレッシュ休暇

5年勤続、10年勤続の職員に対して心身のリフレッシュを目的とし、有給休暇を優先して取得できる休暇制度です。



産前産後休暇の充実

産前産後の休暇は、前後とも8週間となります。通常産後6週間のところ2週間長く取得できます。休暇期間も給与は全て支給します。



シフト固定勤務制度

小さなお子さんがいる保育士に対し、早番、遅番などのシフト勤務を免除する制度です。



介護休業制度

要介護状態にある家族を介護するために一定の期間休業することができる制度です。

奨学金貸付制度や就職準備金についてもご相談ください ※川崎市の施設対象

保育士養成施設を卒業後、保育士登録し、川崎市内の指定施設保育所等で5年間継続して保育士業務に従事した場合は貸付金の返還が全額免除されます。

くらす

住まい選びに困ったら 住まいコンシェルジュ



住まい探しにお困りの方が安心して生活できるよう、株式会社レックのスタッフが、住まい選びのお手伝いをします。



宿舍借り上げ制度

厚生館福祉会では、川崎市、世田谷区が実施している宿舍借り上げ制度を導入しています。

※利用できる条件は、直接お問い合わせください。



住宅手当

借上げ社宅制度が、利用できない方に対して20,000円の家賃補助があります。



帰省費サポート

ふるさとを離れ当法人に就職した1年目の職員を対象とし実家に帰省する費用を年間2回サポートします。

そなえる



退職金制度

2種類の退職共済に加入しています。1つの退職共済については加入者の負担がなく、退職時に施設より振り込まれます。



3大疾病保障保険制度

法人が契約者となり、その所属員等のうち希望される方に加入が可能な保険です。所定のガン、急性心筋梗塞、脳卒中と死亡に備える保険です。

たのしむ

同好会の活動



和太鼓同好会「流れ星」



吹奏楽同好会「トライスイング」



コーラス同好会「スターチェリー」



絵画同好会



ダンス同好会



手作りおもちゃ同好会



ウクレレ同好会



あいえん同好会は、「職員の心の交流の場を」ということを第一に、交流、保育に活かせる技術の学び、保育者自身の感性・能力の向上を目指して、部員一人ひとりが主体的に参加をしています

グランピング



TENT Ichinomiya
Glamping Resort
〒299-4301 千葉県長生郡一宮町一宮10127
<https://tent-ichinomiya.co.jp/>

ここでしかできない、大人の極上グランピング体験を

Glamorous (魅力的な) + Camping (キャンプ) = グランピング

グランピングとは、道具やわずらわしい作業は一切ナシで、自然との一体感を味わいながらホテルのような快適ステイが楽しめる、新しいキャンプスタイルのこと。

TENTは「地球と遊ぶ」をコンセプトにしたグランピングコテージ手ぶらでBBQ。海で遊ぶ。食を楽しむ。楽しみ方は自由自在です。

当法人スタッフ限定 宿泊費20%オフで楽しめます。

※土、祝祭日のぞく



アミューズメント施設優待や音楽、演劇などのチケット優待などお得な特典がもりだくさん

公益財団法人 神奈川福祉協会に加入しており、さまざまな福利厚生が受けられます。

詳しくは神奈川福祉協会のサイトをご覧ください。健康・休暇に関する制度は健康へのサポートをご覧ください。

キャリアマップ(2024年4月現在)

大学卒の場合(保育士、栄養士)

年齢	経験年数	年収(目安)		基本給		手当		賞与
			世田谷区の場合					
21歳								
22歳								
23歳	1年目	3,570,000円	3,890,000円					
24歳	2年目							
25歳	3年目	3,980,000円	4,220,000円				職務手当	
26歳	4年目							
27歳	5年目							
28歳	6年目	4,290,000円	4,530,000円					
29歳	7年目			本俸	地域手当	処遇改善	副主任手当	ボーナス
30歳	8年目							
31歳	9年目	4,720,000円	4,960,000円					
32歳	10年目							
33歳	11年目	4,920,000円	5,170,000円					
34歳	12年目							
35歳	13年目						主任手当	
36歳	14年目							
37歳	15年目	5,400,000円	5,650,000円					
38歳	16年目							

短大および指定養成校卒の場合(保育士、栄養士)

年齢	経験年数	年収(概算)		基本給		手当		賞与
			世田谷区の場合					
21歳	1年目	3,190,000円	3,400,000円					
22歳	2年目							
23歳	3年目	3,560,000円	3,790,000円				職務手当	
24歳	4年目							
25歳	5年目							
26歳	6年目	4,010,000円	4,280,000円					
27歳	7年目			本俸	地域手当	処遇改善	副主任手当	ボーナス
28歳	8年目							
29歳	9年目	4,720,000円	4,960,000円					
30歳	10年目							
31歳	11年目	4,920,000円	5,170,000円					
32歳	12年目							
33歳	13年目						主任手当	
34歳	14年目							
35歳	15年目	5,400,000円	5,650,000円					
36歳	16年目							
37歳								
38歳								

※ 世田谷区の場合は地域手当が区に従って支給されます。 ※ ボーナスを初年度2.7カ月、初年度以降を4カ月で算出しています。

新卒の初年度月給(保育士、栄養士) ※川崎市の場合

学歴	基本給+地域手当	手当	合計
短大および指定養成校卒	188,964円	34,500円	223,464円
短大専攻科卒業	197,548円		232,048円
大学卒	214,948円		249,448円

給与

学歴	号俸	基本給	地域手当	看護師手当	合計
短大および指定養成校卒	3-7-2	162,900円	26,064円	/	188,964円
短大専攻科卒業	3-8-2	170,300円	27,248円	/	197,548円
看護師(正看)	3-8-2	170,300円	27,248円	52,200円	249,748円
大学卒	3-10-2	185,300円	29,648円	/	214,948円

手 当	処遇改善手当Ⅱ	副主任保育士・専門リーダー 40,000円、職務分野別リーダー 5,000円~39,900円
	処遇改善手当Ⅰ	17,000円
	処遇改善手当Ⅲ	10,000円
	処遇改善手当S(世田谷区のみ)	保育士：10,000円 看護師、栄養士、調理師、調理員：5,000円
	役職手当、職務手当	主任 70,000円(処遇改善Ⅱ含む)、副主任 18,000円 その他 1,500円~7,500円
	看護師手当	52,200円
	宿舍借り上げ制度	法人が指定した物件に限り上限82,000円とし費用を補助する制度(対象は地域によって異なります。)
	住宅手当	一人暮らしの方対象 20,000円~(条件あり)
	通勤手当	電車、バスを利用する方対象 上限30,000円
	時間外手当	別途支給
賞 与	年2回(6月,12月)	
	合計4.45カ月(2023年実績) ※初年度のみ合計3.08カ月、翌年から上がります。(勤務実績による)	
昇 給	隔年ごとに昇給します。	
退職金	県福利協会および福祉医療機構の共済に加入、勤続年数ごとに支給します。	

※ 調理師、調理員、事務員については給与が異なります。

勤務時間、休日

勤務日	月曜日から土曜日 ※土曜出勤、土曜行事については、振替休日があります。
勤務時間	開園時間 7:00~20:00 シフト制 7:00~16:00、8:20~17:20、11:00~20:00を基本とし、各施設の体制により細分化されています 原則週40時間以内ですが、年間変形労働制によりそれを超える週があります。
休 日	国民の祝日および年末年始、その他創立記念日等
休 暇	有給休暇 15日を上限とし、勤務開始日より付与。翌年度以降：20日を上限とします。 特別休暇 年末年始、夏季休暇、産前産後休暇、育児休暇、リフレッシュ休暇等

わたしたちの想い

至誠をもって社会的使命を



子どものため

子どもたちの幸せを第一に考え、主体性を大切に、何を望んでいるのかをしっかりと見極め子どもが安定した気持ちで安心し、様々な事にチャレンジ経験できるような環境づくりをして、人権を大切に自ら伸びる力と個性を大切に保育を行い感じる力、表現力、新しい事に組みやり力、生きる力を育てるようにし、子どもをまんなかに人との関わりの中でたくさん笑顔の輪を広げ協働して保育を行っています。



保護者のため

私たちは、保護者が子どもを安心して預けることができる安全で衛生的な施設づくりに努めます。また、保護者が信頼して預けることができるように人権意識を高め、子どもたち一人ひとりが自分らしく生き生きと活動できる保育園になるよう努めます。



地域のため

地域の皆様からの多岐にわたるご指導・ご支援により、今日の厚生館福祉会があると存じます。皆様への感謝の気持ちを決して忘れず、これからも社会のニーズ、地域のニーズに応え、弛まぬ努力を重ねてまいります。そして、厚生館福祉会の資源を最大限活かし、地域のために『まごころをこめて』、児童福祉に特化した社会福祉法人として、その使命をしっかりと果たしてまいります。



法人として

夢を持つこと、働く職員を大切にできる姿勢、これまで理事長が大切にされてきた思いを心に刻み、私たちは挑戦していきます。熱くて思いやりのある仲間がたくさんいることがこの法人の強みです。この法人で働くことにやりがいや誇りをもって、面白いことにチャレンジする法人、進化していく法人を目指します。

採用の流れ

春

4月～6月頃

説明会に参加する

- ・就職説明会
- ・個別相談会

夏

7月～8月頃

見学する・体験する

- ・保育園見学
- ・保育士体験アルバイト

秋

9月～11月頃

受験する

- ・厚生館福祉会 採用試験

冬

12月～2月頃

内定

- ・内定伝達式

法人が主催する説明会なら、自分の時間に合せて参加できます

見て、体験して保育園の雰囲気を感じてください

採用試験は、面接のみ実技はありません

採用が決定したら、内定式に参加します

就職説明会

[対象] 新卒の方向け

厚生館福祉会では、4月より月～土曜日に就職説明会を実施しています。時間については通常10:00からです。ご都合にあわせ変更することも可能です。インターネット、LINEで予約を受け付けていますので、ぜひご参加ください。

ここがポイント！

- 自分の時間で参加できる
- 保育園見学同日開催可能
- 交通費支給

個別相談会

[対象] 経験者の方向け

現在働いている方向けに個別相談会を実施しています。時間についてはご都合にあわせて調整できます。また、履歴書を持参頂ければ、現在のキャリアを査定し給与見込みを算定いたします。お気軽にご相談ください。

ここがポイント！

- 個別にじっくり相談できる
- キャリア査定の実施
- オンラインで相談可

知る

Find



保育園を説明会前に見学できます

体験する

Feel

保育士体験アルバイト

好きな時間で厚生館福祉会の保育園を体験できる

[対象] 保育士を目指す方(学年問わず)

[時給] 1,500円 交通費別途支給

[時間] 平日 9:00～13:00 土曜日 9:00～13:00(勤務日、時間相談可)

[内容] 保育の補助

[準備するもの] 履歴書 勤務する保育園で簡単な面接を行います。

ここがポイント！

- 希望にあわせ複数の園を体験できる
- 遠方の方で宿泊が必要な方には旅費、宿泊費をサポート

受験する

Try

提出書類

- 1.履歴書(写真貼付)
- 2.資格(免許)取得証明書の写し(取得見込の場合は不要)
- 3.成績証明書
- 4.健康診断書

採用に関するお問い合わせ

厚生館福祉会 事務局 TEL : 044-944-5451 MAIL : contact@kouseikan.org (担当:ヒロセ)

受験内容

- 面接試験
- ※ピアノや実技などの試験はございません
- 合格発表時期
- 5日程度で可否を通知します。



烏山翼保育園



天宿愛児園



第二厚生館愛児園



星の子愛児園



翼の鐘保育園



厚生館愛児園



生田うりぼう愛児園



星の子くるみ保育園



土橋ほうすい宝翠保育園



のらぼう愛児園



菅の子愛児園



至誠館なしのはな保育園



宮前くうすい空翠保育園



至誠館ゆりがおか保育園



王禅寺しらゆり保育園



たちばな中央保育園

— LINE —

